

Riordino dei ruoli dell'Arma dei Carabinieri

Punto di situazione al 21.02.2017

L'ultima versione del testo di riordino mantiene inalterato l'art. 178 COM

...al codice dell'ordinamento militare di cui al decreto legislativo n. 66 del 2010 sono apportate le seguenti modificazioni:

a) ~~all'articolo 178, comma 2, dopo le parole «di polizia giudiziaria» sono inserite le parole «e ricevono le denunce e le querele ai sensi dell'articolo 333, comma 2, del codice di procedura penale»~~

Per i Luogotenenti che transitano nel ruolo speciale a esaurimento è previsto:

- ✓ Concorso per **titoli**
- ✓ Nomina a sottotenente con anzianità relativa stabilita in base all'ordine della **graduatoria di merito**
- ✓ Corso informativo, anche **on-line**, di **3 mesi**
- ✓ **Assegno *ad personam*** al compimento del **30° mese** dall'immissione in ruolo, riassorbibile alla promozione al grado di capitano

SPECCHIO DI CONFRONTO DELLE DOTAZIONI ORGANICHE E DELLE PROMOZIONI

ATTUALE					
GRADO	RN		R.S.		TOT. RUOLI
	ORG.	PROM.	ORG.	PROM.	
GEN.C.A	10	//	//	//	10
GEN. D.	20	2-3	//	//	20
GEN. B.	61	3-4	//	//	61
COL.	321	7-8	35	//	356
TEN. COL.	568	29-30	475	7	1043

PROSPETTIVA RIORDINO									
GRADO	2017			2022			2027		
	Org.	Prom. RN	Prom. R.S.E.	Org.	Prom. RN	Prom. R.S.E.	Org.	Prom. RN	Prom. R.S.E.
GEN.C.A	10	//	//	10	//	//	10	//	//
GEN. D.	22	2-3	//	22	2-3	//	22	2-3	//
GEN. B.	64	4-3	//	67	4-3	//	70	4-3	//
COL.	370	8-7	//	390	8-9	//	410	8-9	//
TEN. COL.	1180	33	7	1157	35	7	1134	37	7



RN: 50 unità
R.S.: 26/29 unità

ALIMENTAZIONE

Base max 100 unità

RUOLO SPECIALE A ESAURIMENTO

RIDETERMINAZIONE DELLE PERMANENZE SPECCHIO DI CONFRONTO

GRADO	PERMANENZA ATTUALE RUOLO SPECIALE	PERMANENZA FUTURA	
		R.S. A ESAURIM.	TRANSITATI NEL RN
TEN.COL.	8	8	6
MAGG.	5	5	5
CAP.	9	7	7
TEN.	5	5	5
S.TEN	2	2	2

TRANSITI DA R.S. a esaurimento a RN

- PRIMA APPLICAZIONE: entro il 30 ottobre 2017 a domanda per U. (da S.Ten. a Ten.Col.) in possesso di laurea magistrale/specialistica
- REGIME TRANSITORIO (sino al 2023): a domanda per U. in possesso di laurea magistrale (*secondo ordine di provenienza*) fino alla consistenza di 88 U. per aliquota (*concorso per soli titoli*)

Nella bozza del testo di riordino sono inserite due distinte ipotesi di defiscalizzazione

1^ Ipotesi

Elevare la fascia di reddito per la percezione del c.d. «*bonus fiscale*», in modo da poter attribuire un assegno compensativo degli 80 € già percepiti dai soggetti meno abbienti (*efficacia: a regime*)

2^ Ipotesi

Recuperare una parte del c.d. «*bonus 80€ FP*», per un importo da quantificare (*ipotesi 40€ circa*), possibilmente dal grado di Carabiniere al grado di Luogotenente (*efficacia: in relazione alla capienza delle risorse*)

Entrambe le ipotesi sono al vaglio del M.E.F.

UNA TANTUM PER I GRADI APICALI

Sono previsti **assegni «una tantum»** (da quantificare) per il personale dei gradi apicali che non usufruirà, a causa del ridotto numero di anni di servizio residui dal congedo, di concreti benefici conseguenti al riordino (*efficacia: solo 2017*)

Tabella BB

(art. 51, comma 3)

Attribuzione di assegni una tantum al personale con qualifica o grado apicale

Qualifica/Grado	Anzianità nella qualifica/grado	Importo assegno
Assistente Capo	con almeno 8 anni	
	con almeno 12 anni	
Sovrintendente Capo	con almeno 8 anni	
Ispettore SUPS-Sostituto Commissario	con almeno 4 anni	
	con almeno 8 anni	

RIORDINO – RIPARTIZIONE RISORSE PER INTERVENTO

2018 / 2026

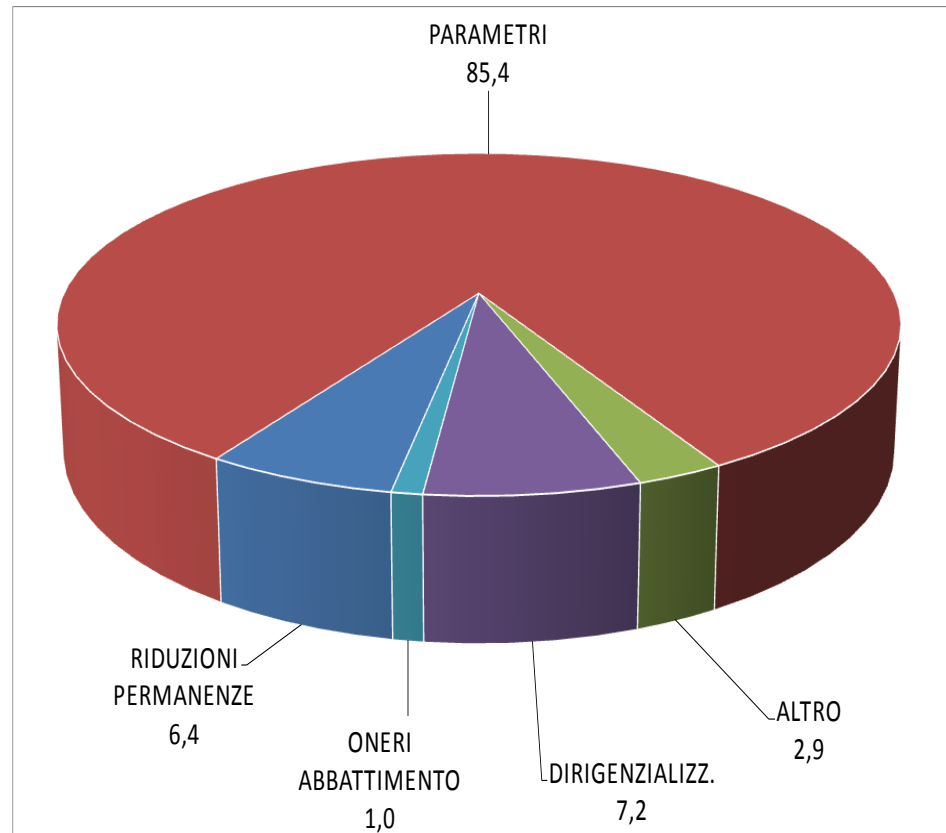

- Altro:
- Incremento indennità mensile pensionabile per Lgt.
 - Alimentazione straordinaria RS a esaurimento
 - Avanzamento a scelta per terzi a M.A.
 - Assegno di perequazione Capitano +10

PROIEZIONI PROVVISORIE

RIORDINO – CONFRONTO RISPARMI – ONERI DIRIGENTI

2018

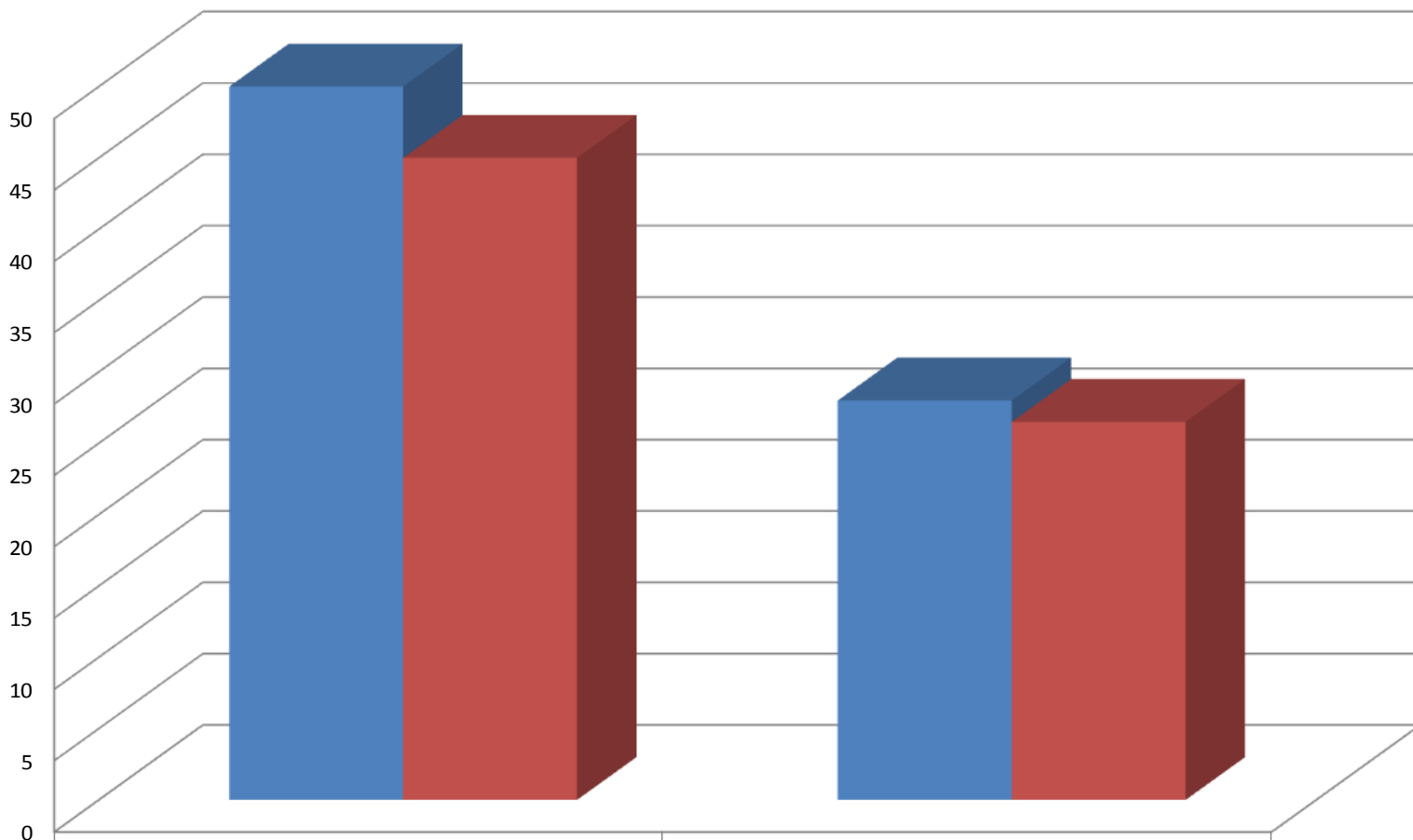

■ Risparmi
■ Oneri Dirigenti

Forze Armate

50M€

45M€

Forze di polizia

28 M€

26,5 M€

RIORDINO – RIPARTIZIONE RISORSE (*) PER FP / FA

2018 / 2026

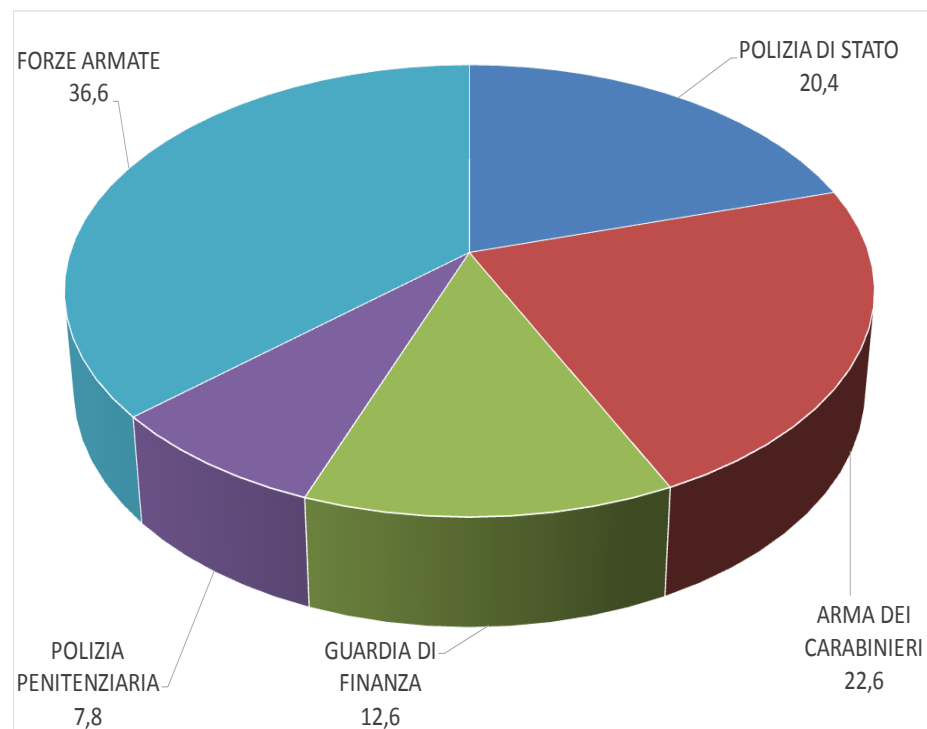

* 977 M€ dal 2018

PROIEZIONI PROVVISORIE

RIORDINO – RIPARTIZIONE RISORSE (1) ARMA PER RUOLI

2018 / 2026

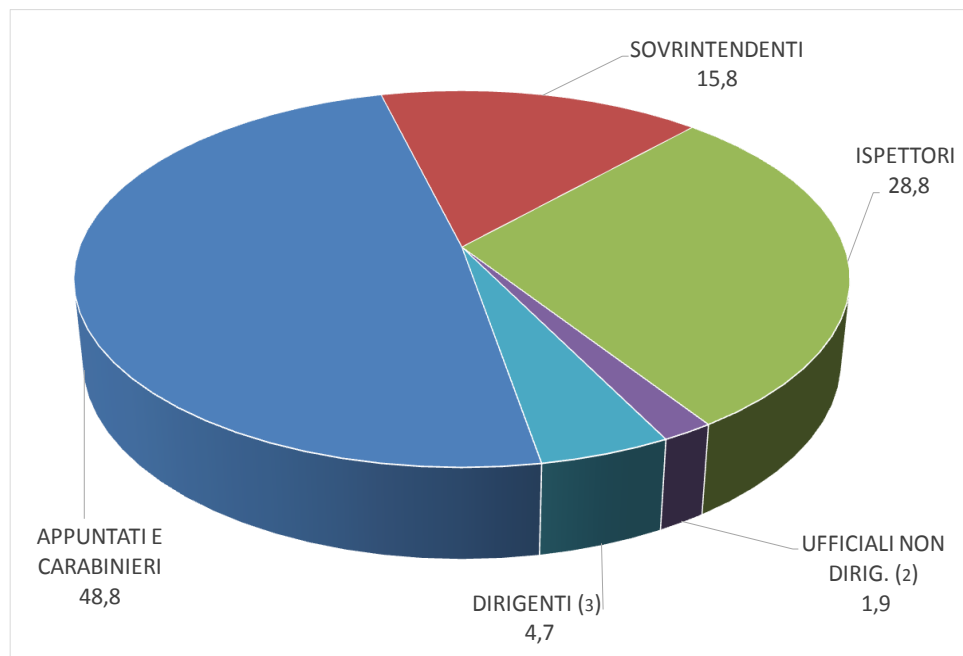

(1) 977 M€ dal 2018

(2) Cap. +10 e Lgt RS

(3) Comprensivo dell'abbattimento

PROIEZIONI PROVVISORIE

RIORDINO – RIPARTIZIONE RISORSE FA / FP PARAMETRI

2018 / 2026

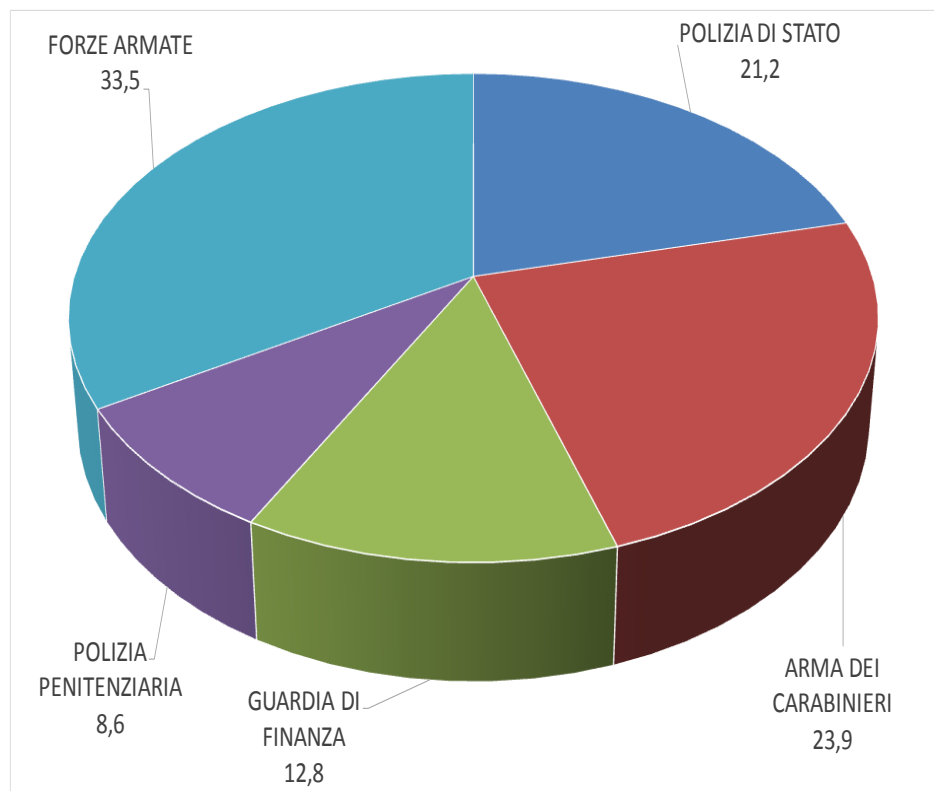

PROIEZIONI PROVVISORIE

RIORDINO – RIPARTIZIONE RISORSE ARMA PARAMETRI

2018 / 2026

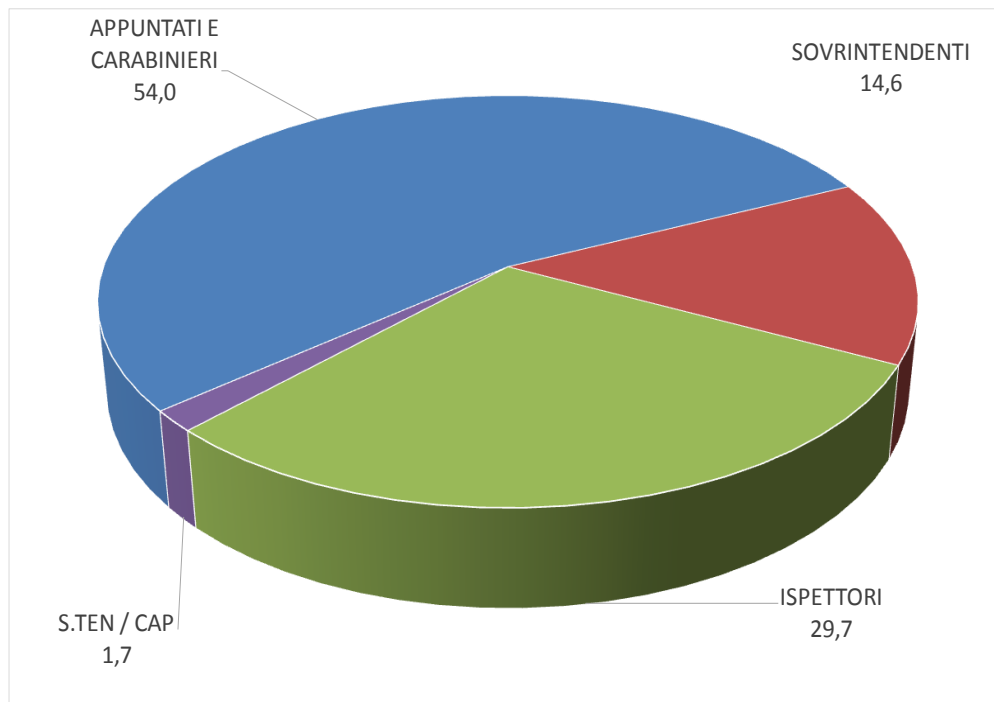

PROIEZIONI PROVVISORIE

RIORDINO – RIPARTIZIONE RISORSE FA / FP RIDUZIONE PERMANENZE

2018 / 2026

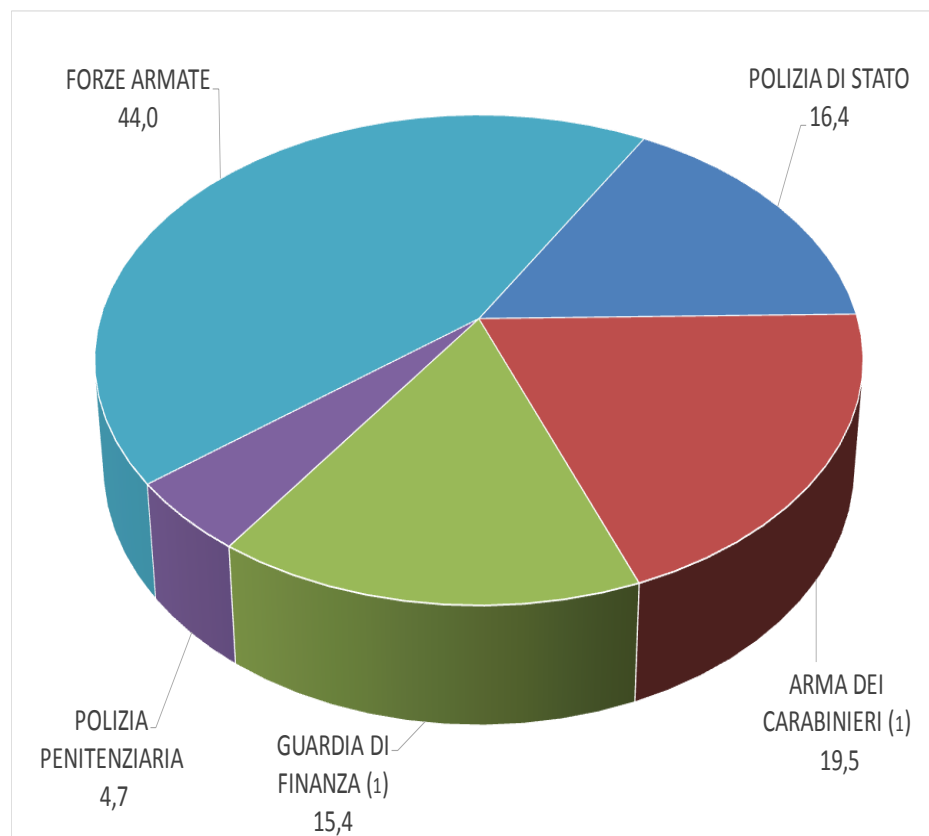

(1) Comprende transitorio graduale

PROIEZIONI PROVVISORIE

RIORDINO – RIPARTIZIONE RISORSE ARMA RIDUZIONE PERMANENZE (1)

2018 / 2026

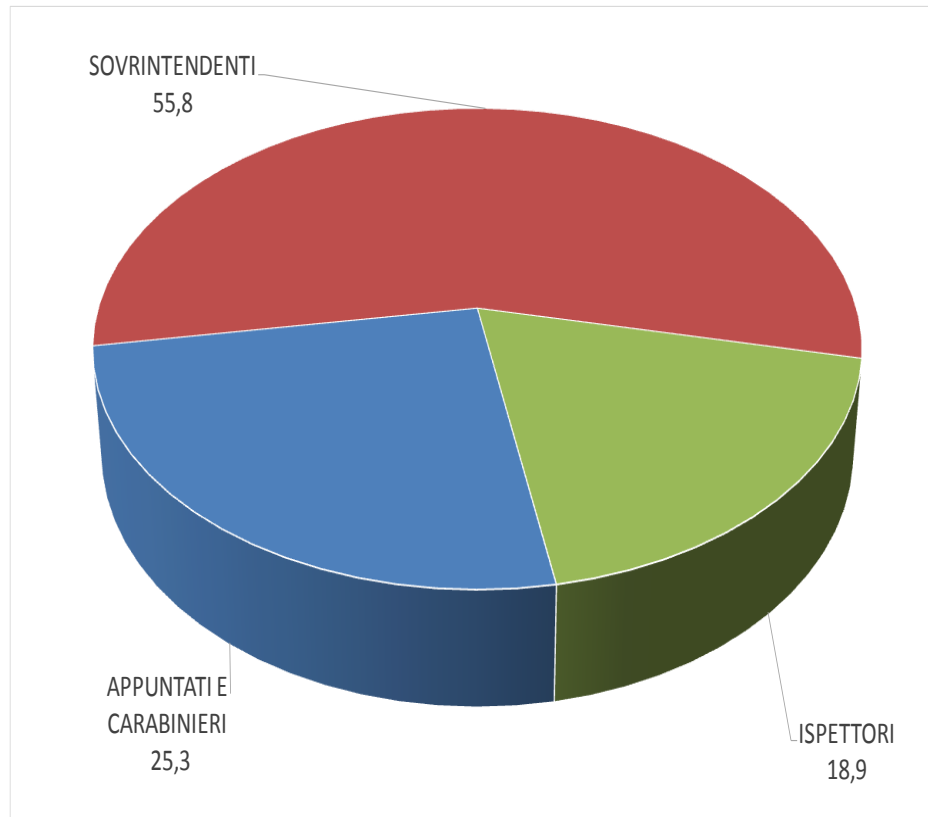

(1) Comprende transitorio graduale

PROIEZIONI PROVVISORIE

TABELLA PARAMETRI 13.2.2017

GRADI	PARAMETRI ATTUALI	PROPOSTI	DIFFERENZA	INCREMENTO MENSILE LORDO IRPEF	NETTO MANO MENSILE 27%	NETTO MANO MENSILE 38%
Capitano	144,50	150,50	6,00	€ 72,82	€ 53,16	€ 45,15
Tenente	139,00	148,00	9,00	€ 109,23	€ 79,74	€ 67,72
Sottotenente	133,25	136,75	3,50	€ 42,48	€ 31,01	€ 26,34
Luogotenente +4	139,00	148,00	9,00	€ 111,30	€ 81,25	€ 69,01
Luogotenente	139,00	143,50	4,50	€ 55,65	€ 40,62	€ 34,50
M.a.s.UPS +8	135,50	140,00	4,50	€ 55,65	€ 40,62	€ 34,50
M.a.s.UPS / Mar. Ca. +10	133,00	137,50	4,50	€ 55,65	€ 40,62	€ 34,50
Mar. Ca.	128,00	133,50	5,50	€ 68,02	€ 49,65	€ 42,17
Maresciallo Ordinario	124,00	131,00	7,00	€ 86,57	€ 63,19	€ 53,67
Maresciallo	120,75	124,75	4,00	€ 49,47	€ 36,11	€ 30,67
Brigadiere Ca. +8	122,50	131,00	8,50	€ 105,12	€ 76,74	€ 65,17
Brigadiere Ca. +4	120,25	125,75	5,50	€ 68,02	€ 49,65	€ 42,17
Brigadiere Ca.	120,25	124,25	4,00	€ 49,47	€ 36,11	€ 30,67
Brigadiere	116,25	121,50	5,25	€ 64,93	€ 47,40	€ 40,25
Vice Brigadiere	112,25	116,75	4,50	€ 55,65	€ 40,62	€ 34,50
Appuntato Scelto +8	113,50	121,50	8,00	€ 98,93	€ 72,22	€ 61,34
Appuntato Scelto +5	111,50	117,00	5,50	€ 68,02	€ 49,65	€ 42,17
Appuntato Scelto	111,50	116,50	5,00	€ 61,83	€ 45,14	€ 38,34
Appuntato	108,00	112,00	4,00	€ 49,47	€ 36,11	€ 30,67
Carabiniere Scelto	104,50	108,50	4,00	€ 49,47	€ 36,11	€ 30,67
Carabiniere	101,25	105,25	4,00	€ 49,47	€ 36,11	€ 30,67

INCREMENTI INDIVIDUALI PARAMETRI - ARMA

GRADI	2017	2018			
		NETTO MANO MENSILE 27% (*)		NETTO MANO MENSILE 38% (*)	
Capitano	€ 1.830,40	€ 1.883,56	€ 53,16	€ 1.599,73	€ 45,15
Tenente	€ 1.776,39	€ 1.829,55	€ 53,16	€ 1.553,87	€ 45,15
Sottotenente	€ 1.703,38	€ 1.783,12	€ 79,74	€ 1.514,43	€ 67,72
Luogotenente +4	€ 1.787,60	€ 1.868,85	€ 81,25	€ 1.587,24	€ 69,01
Luogotenente	€ 1.787,60	€ 1.828,22	€ 40,62	€ 1.552,74	€ 34,50
M.a.s.UPS +8	€ 1.755,77	€ 1.796,40	€ 40,62	€ 1.525,71	€ 34,50
M.a.s.UPS / Mar. Ca. +10	€ 1.733,03	€ 1.773,66	€ 40,62	€ 1.506,39	€ 34,50
Mar. Ca.	€ 1.663,94	€ 1.713,60	€ 49,65	€ 1.455,38	€ 42,17
Maresciallo Ordinario	€ 1.612,04	€ 1.675,23	€ 63,19	€ 1.422,80	€ 53,67
Maresciallo	€ 1.567,29	€ 1.603,40	€ 36,11	€ 1.361,79	€ 30,67
Brigadiere Ca. +8	€ 1.596,14	€ 1.672,88	€ 76,74	€ 1.420,80	€ 65,17
Brigadiere Ca. +4	€ 1.575,68	€ 1.625,33	€ 49,65	€ 1.380,42	€ 42,17
Brigadiere Ca.	€ 1.575,68	€ 1.611,79	€ 36,11	€ 1.368,92	€ 30,67
Brigadiere	€ 1.510,91	€ 1.558,31	€ 47,40	€ 1.323,49	€ 40,25
Vice Brigadiere	€ 1.472,28	€ 1.512,90	€ 40,62	€ 1.284,93	€ 34,50
Appuntato Scelto +8	€ 1.440,24	€ 1.512,47	€ 72,22	€ 1.284,56	€ 61,34
Appuntato Scelto +5	€ 1.422,08	€ 1.471,73	€ 49,65	€ 1.249,97	€ 42,17
Appuntato Scelto	€ 1.422,08	€ 1.467,22	€ 45,14	€ 1.246,13	€ 38,34
Appuntato	€ 1.355,30	€ 1.391,41	€ 36,11	€ 1.181,74	€ 30,67
Carabiniere Scelto	€ 1.294,88	€ 1.330,99	€ 36,11	€ 1.130,43	€ 30,67
Carabiniere	€ 1.244,43	€ 1.280,54	€ 36,11	€ 1.087,58	€ 30,67

DIRIGENZIALIZZAZIONE

Onere stimato 57 M€/2017 e 69 m€/Regime

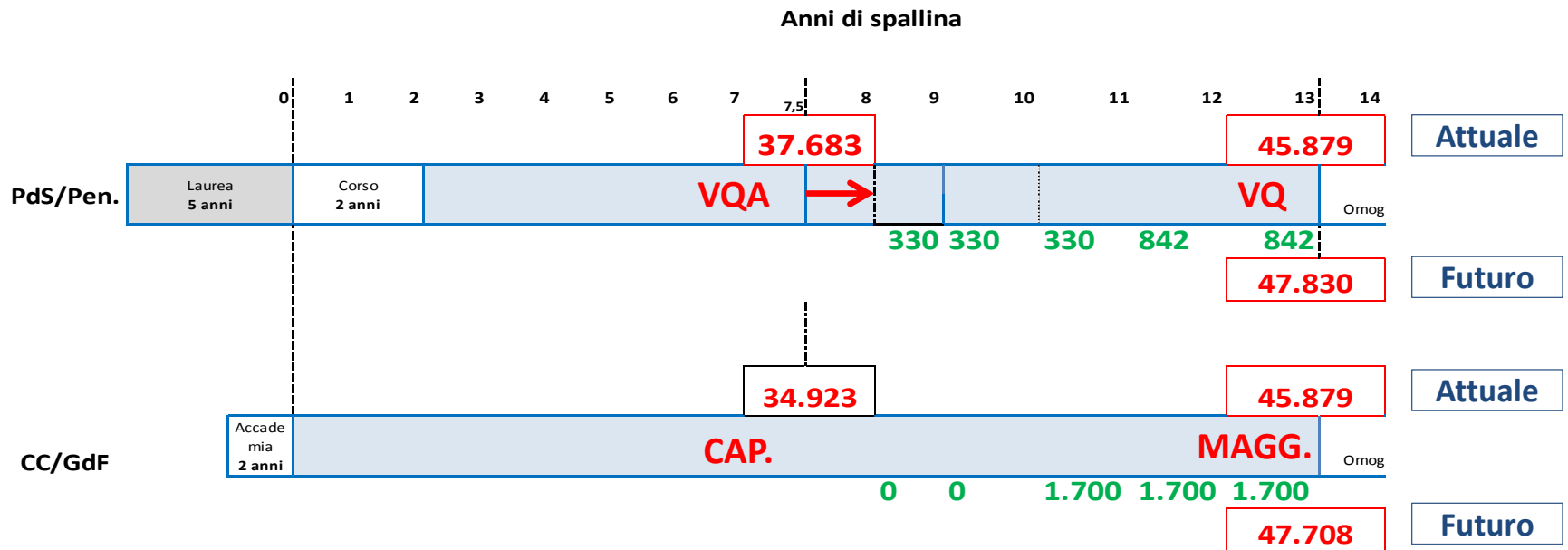

Fine